

Dobrar e colar



IDENTIFICAÇÃO DO ANIMAL (para produtos, os campos com * são de preenchimento obrigatório)

Nome*: _____ Registro/Pré n°.*: _____
Nascimento*: ____/____/____ Sexo*: Macho* Fêmea*
Pai*: _____ Registro n°.*: _____
Mãe*: _____ Registro n°.*: _____

MATERIAL BIOLÓGICO PARA

- DNA
 HYPP

IDENTIFICAÇÃO DO INTERESSADO

Nome: _____ CPF: _____
Nascimento: ____/____/____ E-mail: _____ Tel: () _____

FINALIDADE DO EXAME

- Paternidade
 Perfil Genético

IDENTIFICAÇÃO DA AMOSTRA

Data de Coleta: ____/____/____ (Deverá ser a mesma da inspeção).
Inspetor Oficial: _____
Carimbo profissional/Assinatura

A coleta deve ser feita exclusivamente pelo inspetor oficial da ABQM

Dobrar e colar

Dobrar e colar

Todos os campos em branco devem ser preenchidos de forma legível

Importante: Caso algum animal tenha algum risco de morte, colete o animal em vida, após a morte do animal o bulbo estará ainda viável por poucas horas.

- Preencha os dados de identificação do Animal, Interessado e da Amostra.
- Utilize uma etiqueta ou fita colante para juntar os pelos, introduza no envelope e lacre-o. Mantenha o envelope seco.
- Não misture pelos de diferentes animais no mesmo envelope.
- Evite tocar os bulbos dos pelos com as mãos para que não haja contaminação ou degeneração dos mesmos.
- As coletas dos pelos dos potros devem ser feitas da cauda.
- Molhe os pelos.
- Colete pelos da cauda (preferencialmente) ou da parte interna da crina (menos expostos a sujidades), isentos de produtos químicos. Não serão viáveis para o teste.
- Examine as raízes para ver se os bulbos dos pelos estão presentes. O DNA é extraído do bulbo capilar (raiz do pelo), fios sem raiz não segure alguns fios o mais próximo da pele e puxe firmemente, na direção do crescimento do pelo, repita a operação até completar cerca de 50 fios com bulbos.

INSTRUÇÃO DE COLETA:

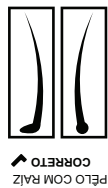
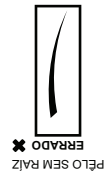

Dobrar e colar

Dobrar e colar